

## INGEGNERIA SANITARIA E OSPEDALIERA



MARINELLI  
NASUTI  
MAINARDI

Ingegneri Architetti Parma è una struttura nata intorno alle figure professionali di **Francesco Marinelli** (ingegnere meccanico), **Pier Giorgio Nasuti** (ingegnere elettrotecnico) e **Vincenzo Mainardi** (architetto).

Con l'esperienza che deriva da oltre 20 anni di attività comune, assicuriamo ai nostri clienti prestazioni professionali di qualità e complete nel settore dell'ingegneria e dell'architettura, in particolare nel **settore sanitario ed assistenziale**.

Abbiamo tra l'altro svolto prestazioni professionali per appalti SIRAM in Azienda Ospedale Parma, Comune di Fidenza-PR (per Ospedale di Vaio), IRAIA / Ad Personam Parma (ente assistenziale per anziani) e per alcune altre strutture assistenziali.

Particolare cura è stata posta nei servizi svolti per **ospedali privati in Emilia Romagna**.

Tra questi, un'esperienza recente e particolarmente significativa è stata compiuta per l'Ospedale Privato Maria Luigia (ospedale psichiatrico accreditato di Monticelli Terme – Parma, di cui ci onoriamo di essere fornitori), che abbiamo assistito professionalmente nella progettazione e direzione dei lavori dell'ampliamento denominato Ala Quarta, inaugurato nel 2015.



## PRESTAZIONI SVOLTE DALLO STUDIO

### PROGETTAZIONE ARCHITETTONICA

Lo studio assiste i propri clienti nella progettazione architettonica degli interventi di ampliamento e ristrutturazione. Nell'assecondare gli indirizzi fornitici, perfezioniamo il progetto grazie ad un **confronto continuo con i nostri clienti**, per arrivare alla migliore definizione della distribuzione e delle caratteristiche degli ambienti, affinché **l'architettura dell'edificio risponda alle esigenze dell'azienda**.

Il progetto è studiato per essere **facilmente realizzabile mediante l'utilizzo di tecnologie semplici e collaudate**, con conseguente contenimento dei costi.

Il progetto architettonico definitivo è posto a base della **richiesta di licenza edilizia** (oggi Permesso di Costruire, o SCIA). Possiamo affermare con orgoglio che i nostri progetti sono sempre stati autorizzati ed hanno sempre ricevuto tutti i pareri favorevoli da parte degli organi di controllo.



## PROGETTAZIONE ESECUTIVA PER L'APPALTO DEI LAVORI

L'ampia esperienza maturata ci permette di sviluppare una precisa progettazione esecutiva degli interventi.

Grazie alla progettazione esecutiva si abbattano le esigenze di varianti e si ottiene il **controllo del processo di realizzazione dell'opera**, essendo progettato in dettaglio ogni elemento che concorre alla realizzazione completa dell'intervento edilizio.

Inoltre, il progetto esecutivo completo di capitolati e specifiche tecniche è lo strumento principale ed indispensabile per la **richiesta di preventivi alle imprese** invitate per la realizzazione dei lavori.

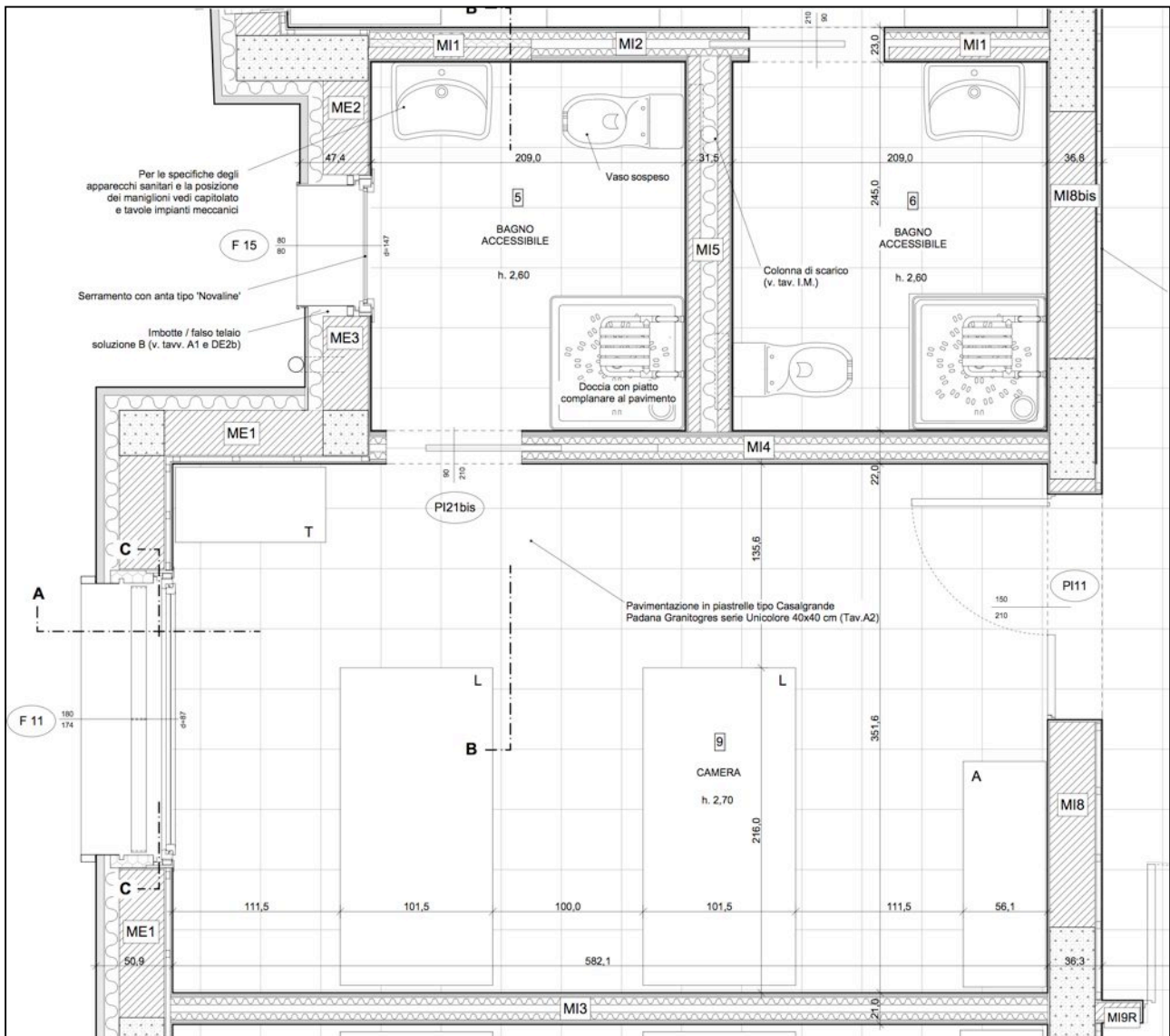

## PROGETTAZIONE DEGLI IMPIANTI

Gli ingegneri Francesco Marinelli e Pier Giorgio Nasuti sono progettisti di impianti, ed hanno sviluppato una grande esperienza nella **progettazione integrata di impianti elettrici e meccanici**.

- Francesco Marinelli è ingegnere meccanico, e si occupa di progettazione di impianti di climatizzazione (riscaldamento e raffrescamento) e impianti a fluido a servizio degli edifici.
- Piergiorgio Nasuti è ingegnere elettrotecnico e si occupa di progettazione di impianti elettrici, trasmissione dati, automazione e controlli, illuminotecnica.

Il progetto degli impianti è sempre coerente alle **esigenze di risparmio ed al rispetto degli obblighi di legge**.

Anche per gli impianti viene sviluppato il **progetto esecutivo**, al fine di ottenere le offerte più convenienti e controllare rigorosamente la realizzazione dell'opera, limitando imprevisti ed aggravio di costi.



## PRESTAZIONI SPECIALISTICHE

### EGE – ESPERTO GESTIONE ENERGIA

L'ing. Marinelli svolge attività di responsabile dell'**esecuzione della diagnosi energetica** (REDE) come previsto dal D.Lgs. 102/2014.

Ha acquisito la qualifica di “EGE - Esperto nella Gestione dell'Energia – Settore Industriale” (ai sensi del decreto legislativo 115 del 30 maggio 2008).

Certificato di competenza professionale rilasciato da ICMQ n. 16-03887 emesso il 27/07/2016.

### PREVENZIONE INCENDI

Lo studio svolge tutte le attività previste dalla vigente normativa per l'**acquisizione o il rinnovo del CPI** (certificato di prevenzione incendi) o per la presentazione della SCIA per inizio di attività.

Progettiamo gli interventi di adeguamento delle strutture esistenti e forniamo consulenza per le altre attività necessarie all'acquisizione del certificato (tenuta dei registri, formazione del personale, etc.)

### PROGETTAZIONE E VERIFICA ILLUMINOTECNICA

Con l'utilizzo di software dedicati verifichiamo la corretta progettazione illuminotecnica, con particolare attenzione al **rispetto dei livelli d'illuminazione corretta** sui posti di lavoro e/o negli ambienti di degenza o attività sanitaria-ospedaliera.

### ASSISTENZA TECNICA ALL'AUTORIZZAZIONE ED ALL'ACCREDITAMENTO

Pur non rispondendo ad un preciso obbligo professionale, abbiamo fornito assistenza tecnica ai nostri clienti nelle fasi più importanti degli **iter di autorizzazione sanitaria e di accreditamento**, sia sul campo che soprattutto mediante lo sviluppo di disegni tecnici dedicati, da sottoporre agli organi di controllo, sia mediante il confronto diretto con gli organi di controllo stessi per la risoluzione delle problematiche tecniche principali.



## INFORMAZIONI E CONTATTI

Più informazioni possono essere acquisite nel sito Internet dello studio:

**[www.ingegneriarchitettiparma.it](http://www.ingegneriarchitettiparma.it)**

### CONTATTI

Studio Ingegneri Architetti Parma

Borgo della Salnitrara 4, 43121 Parma

Tel. 0521-1811288 / 0521-1810634

[studio@ingegneriarchitetti.it](mailto:studio@ingegneriarchitetti.it)

E-mail personali

[f.marinelli@ingegneriarchitetti.it](mailto:f.marinelli@ingegneriarchitetti.it)

[p.nasuti@ingegneriarchitetti.it](mailto:p.nasuti@ingegneriarchitetti.it)

[v.mainardi@ingegneriarchitetti.it](mailto:v.mainardi@ingegneriarchitetti.it)

TUTTE LE FOTOGRAFIE E I DISEGNI IN QUESTA BROCHURE SI RIFERISCONO A LAVORI DI AMPLIAMENTO DELL'OSPEDALE MARIA LUIGIA, OSPEDALE PRIVATO ACCREDITATO (VEDI [www.ospedalemarialuigia.it](http://www.ospedalemarialuigia.it))  
PER PIÙ IMMAGINI ED INFORMAZIONI VEDI ANCHE [www.architetturaospedaliera.it](http://www.architetturaospedaliera.it)

